

**โครงการฝึกอบรมระยะสั้น หลักสูตรการสอนภาคปฏิบัติสาขาการพยาบาลเฉพาะทาง  
คณะพยาบาลศาสตร์ มหาวิทยาลัยสงขลานครินทร์ วิทยาเขตปัตตานี**

1. ชื่อโครงการ โครงการฝึกอบรมระยะสั้น หลักสูตรการสอนภาคปฏิบัติสาขาการพยาบาลเฉพาะทาง  
คณะพยาบาลศาสตร์ มหาวิทยาลัยสงขลานครินทร์ วิทยาเขตปัตตานี

2. ความสอดคล้อง

2.1 วัตถุประสงค์เชิงกลยุทธ์มหาวิทยาลัย

วัตถุประสงค์เชิงกลยุทธ์	หลัก	รอง (ถ้ามี)
SO1 สร้างความมั่นคงด้านอาหารและเกษตรกรรมยั่งยืนเพื่อความอยู่ดีมีสุข	<input type="checkbox"/>	<input type="checkbox"/>
SO2 สร้างสรรค์องค์ความรู้และนวัตกรรมด้านสุขภาพและการแพทย์	<input checked="" type="checkbox"/>	<input type="checkbox"/>
SO3 สร้างความยั่งยืนของทรัพยากรธรรมชาติและสิ่งแวดล้อมสองคาบสมุทร	<input type="checkbox"/>	<input type="checkbox"/>
SO4 สร้างสังคมพหุวัฒนธรรมและวิถีสุวรรณภูมิสู่ความยั่งยืน	<input type="checkbox"/>	<input type="checkbox"/>
SO5 ยกกระดับเศรษฐกิจสร้างสรรค์และการท่องเที่ยวด้วยเทคโนโลยีอุตสาหกรรม	<input type="checkbox"/>	<input type="checkbox"/>
SO6 เพิ่มประสิทธิภาพระบบบริหารจัดการเพื่อความเป็นเลิศ	<input type="checkbox"/>	<input type="checkbox"/>

2.2.1 ยุทธศาสตร์มหาวิทยาลัย

- ยุทธศาสตร์ที่ 1: การพัฒนากำลังคนศักยภาพสูงที่มีสมรรถนะสากล
- ยุทธศาสตร์ที่ 2: การสร้างและเพิ่มมูลค่างานวิจัยและนวัตกรรม
- ยุทธศาสตร์ที่ 3: การขับเคลื่อนสังคม พัฒนาพื้นที่ และนโยบายสาธารณะเพื่อเป้าหมายการพัฒนาที่ยั่งยืน
- ยุทธศาสตร์ที่ 4: การเพิ่มประสิทธิภาพระบบบริหารจัดการ

2.3 Focus Area

FA1	Agriculture	<input type="checkbox"/>
FA2	Food	<input type="checkbox"/>
FA3	Wellness	<input type="checkbox"/>
FA4	Aging	<input type="checkbox"/>
FA5	Medical	<input checked="" type="checkbox"/>
FA6	Ocean	<input type="checkbox"/>
FA7	Climate Change/Disaster	<input type="checkbox"/>
FA8	Language Education	<input type="checkbox"/>
FA9	Peace and Conflict	<input type="checkbox"/>

FA10 Halal FA11 Creative/Innovative Economy FA12 Tourism/Cultural Capital 

## 2.4.1 ความสอดคล้องเชื่อมโยงวัตถุประสงค์เชิงกลยุทธ์คณะ

วัตถุประสงค์เชิงกลยุทธ์	เป้าประสงค์คณะฯ	ตัวชี้วัด
SO1 ความเป็นผู้นำทางวิชาการ	1.1 การผลิตบัณฑิตและพัฒนาทรัพยากรมนุษย์ทุกช่วงวัย เป้าประสงค์ที่ 1 บัณฑิตที่ ความเชี่ยวชาญด้านการพยาบาล ข้ามวัฒนธรรมและการพยาบาล สาธารณสุขระดับสากลและมี สมรรถนะที่เหมาะสมกับพลเมือง โลกในศตวรรษที่ 21	- ความรู้ของผู้เข้าร่วมโครงการ - จำนวนผู้เข้าร่วมโครงการ
SO2 การเพิ่มขีดความสามารถในการแข่งขัน	-	-
SO3 การสร้างความเข้มแข็งขององค์กรอย่างยั่งยืน	-	-
SO4 พัฒนาสุขภาวะชายแดนได้อย่างยั่งยืน	4.1 การพัฒนาสุขภาวะชายแดน ได้อย่างยั่งยืน เป้าประสงค์ที่ ประชาชนใน จังหวัดชายแดนใต้มีคุณภาพชีวิต ที่ดีขึ้น	ความพึงพอใจต่อโครงการ
ไม่สอดคล้อง เนื่องจากเป็นกิจกรรมประจำปี	-	-

## 2.4.2 เป้าหมายที่สอดคล้องกับการพัฒนาที่ยั่งยืน (SDGs)

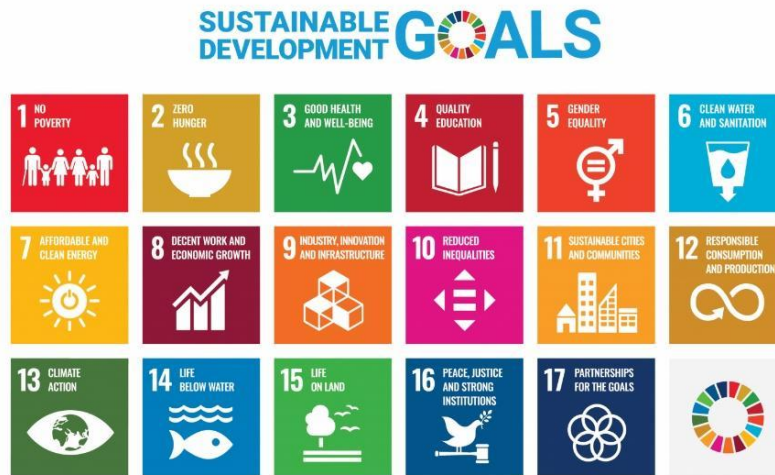

โปรตรระบุSDGs ที่สอดคล้อง SDG 3, และ 4  
ผลการประเมิน Impact score -

### 3. ตัวชี้วัดความสำเร็จของโครงการ

ตัวชี้วัด	หน่วยนับ	ค่าเป้าหมายตัวชี้วัด
1.ผลผลิต	-จำนวนผู้เข้าอบรม -คะแนนความพึงพอใจ	1. มีผู้ลงทะเบียนฝึกอบรมไม่น้อยกว่าร้อยละ 60 2. ร้อยละ 80 ของผู้เข้าร่วมอบรมมีความพึงพอใจระดับดีขึ้นไป 3. ผู้เข้าร่วมอบรมผ่านการประเมินและได้รับประกาศนียบัตรไม่น้อยกว่าร้อยละ 80
2.ผลลัพธ์	-คะแนนทัศนคติ	- ร้อยละ 80 ของพยาบาลมีคะแนนทัศนคติต่อการเป็นพยาบาลที่เลี้ยงอยู่ในระดับดีขึ้นไป
3.ผลกระทบ	- จำนวนและเครือข่าย พยาบาลที่เลี้ยง	- มีพยาบาลที่เลี้ยงสำหรับนิเทศในสาขาการพยาบาลเฉพาะทางเพียงพอ - มีเครือข่ายพยาบาลที่เลี้ยงที่เพิ่มขึ้น

### 4. หลักการและเหตุผล

คณะพยาบาลศาสตร์ มหาวิทยาลัยสงขลานครินทร์วิทยาเขตปัตตานี ได้เปิดสอนหลักสูตรพยาบาลพยาบาลศาสตร์และหลักสูตรการพยาบาลเฉพาะทางที่มุ่งเน้นผลิตบัณฑิตสาขาพยาบาลศาสตร์และพยาบาลเฉพาะทางที่มีคุณภาพตามมาตรฐานวิชาชีพ โดยกำหนดให้มีการจัดการเรียนการสอนที่เน้นให้นักศึกษาได้ฝึกประสบการณ์จากสถานการณ์จริงในสถานบริการสุขภาพที่มีมาตรฐานภายใต้การนิเทศของอาจารย์พยาบาลและพยาบาลที่เลี้ยง (preceptor or mentor) ดังนั้นพยาบาลที่เลี้ยงในแหล่งฝึกถือเป็นหัวใจสำคัญของการจัดการศึกษา ผู้นิเทศต้อง

เข้าใจปรัชญาของหลักสูตรพยาบาลศาสตร์และการพยาบาลเฉพาะทาง และมีความรู้ด้านการนิเทศ อันจักช่วยส่งเสริมและสนับสนุนให้ผู้เรียนเกิดการเรียนรู้อย่างมีประสิทธิภาพ

โครงการฝึกอบรมระยะสั้น หลักสูตรการสอนภาคปฏิบัติสาขาการพยาบาลเฉพาะทางเป็นโครงการที่คณะพยาบาลศาสตร์ วิทยาเขตปัตตานีจัดขึ้นเพื่อเพิ่มขีดความสามารถของพยาบาลพี่เลี้ยงด้านการสอนในคลินิกสำหรับพยาบาลประจำการจากแหล่งฝึกต่าง ๆ ซึ่งมีความสำคัญในการเป็นแหล่งประโยชน์ด้านความรู้ความเชี่ยวชาญในการดูแลผู้รับบริการกลุ่มต่าง ๆ ให้มีความรู้ความเข้าใจต่อการจัดการเรียนการสอนของหลักสูตร สามารถแสดงบทบาทของพยาบาลพี่เลี้ยงด้านการสอน การนิเทศ และส่งเสริมให้นักศึกษาพยาบาลและผู้เข้าอบรมหลักสูตรการพยาบาลเฉพาะทางมีเจตคติที่ดีต่อวิชาชีพ รวมทั้งเป็นการร่วมมือกันระหว่างฝ่ายจัดการศึกษากับฝ่ายบริการการพยาบาลในการผลิตบัณฑิตพยาบาลและพยาบาลเฉพาะทางให้มีสมรรถนะที่พึงประสงค์ตามกรอบมาตรฐานของวิชาชีพในอนาคตต่อไป

## 5. วัตถุประสงค์

- 5.1 เพื่อให้ผู้เข้าอบรมมีความรู้เกี่ยวกับแนวคิดการเรียนรู้อสำหรับผู้เข้าฝึกอบรมสาขาการพยาบาลเฉพาะทาง หลักการจัดการเรียนการสอนในคลินิก การวัดและประเมินผลการเรียนรู้ในคลินิกและสถานการณ์จริง สำหรับผู้เข้าฝึกอบรมสาขาการพยาบาลเฉพาะทาง
- 5.2 เพื่อให้ผู้เข้าอบรมมีความรู้เกี่ยวกับแนวคิดการจัดการเรียนรู้ที่มุ่งผลลัพธ์การเรียนรู้ (outcome based education) และการประยุกต์ใช้ในการจัดการเรียนรู้อสำหรับผู้เข้าฝึกอบรมสาขาการพยาบาลเฉพาะทาง
- 5.3 เพื่อให้ผู้เข้าอบรมมีทักษะในการจัดการเรียนรู้ภาคปฏิบัติสำหรับผู้เข้าฝึกอบรมสาขาการพยาบาลเฉพาะทาง
- 5.4 เพื่อให้ผู้เข้าอบรมมีเจตคติที่ดีต่อการจัดการเรียนรู้อในคลินิกและเห็นความสำคัญของการเป็นอาจารย์สอนภาคปฏิบัติ

## 6. กลุ่มเป้าหมาย จำนวน 50 คน

- 6.1 พยาบาลวิชาชีพสำเร็จการฝึกอบรมในหลักสูตรการพยาบาลเฉพาะทาง ทุกสาขา และที่มีประสบการณ์ทำงานอย่างน้อย 1 ปี หรือ
- 6.2 สำเร็จการศึกษาในระดับปริญญาโท ทางการพยาบาล ทุกสาขา และที่มีประสบการณ์ทำงานอย่างน้อย 1 ปี
- 6.3 พยาบาลวิชาชีพ หรือ อาจารย์พยาบาล

## 7. ระยะเวลาดำเนินงาน

- สัปดาห์ที่ 1 ระหว่างวันที่ 25 – 29 มีนาคม 2569 (onsite/online)  
 สัปดาห์ที่ 2 ระหว่างวันที่ 31 มีนาคม 2569 , 1 – 3, 5 เมษายน 2569 (onsite/online)  
 สัปดาห์ที่ 3 ระหว่างวันที่ 6 – 13 เมษายน 2569 (แหล่งฝึกปฏิบัติ)

วันที่ 13 เมษายน 2569 ณ คณะพยาบาลศาสตร์ วิทยาเขตปัตตานี และมอบประกาศนียบัตรหลัง  
ฝึกอบรม

## 8. สถานที่

8.1 ภาคทฤษฎี: onsite ณ ห้องบรรยาย 1 ชั้น 3 คณะพยาบาลศาสตร์ วิทยาเขตปัตตานี  
มหาวิทยาลัยสงขลานครินทร์ และ online ผ่าน ZOOM

8.2 ภาคปฏิบัติ: แหล่งฝึกปฏิบัติงาน เช่น โรงพยาบาลและโรงพยาบาลส่งเสริมสุขภาพตำบลในพื้นที่จังหวัด  
ปัตตานีและแหล่งฝึกของคณะพยาบาลศาสตร์ วิทยาเขตปัตตานี

## 9. โครงสร้างหลักสูตร

โครงสร้างหลักสูตร 4 หน่วยกิต ดังนี้

### 9.1 ภาคทฤษฎี 3 หน่วยกิต (45 ชั่วโมง) ประกอบด้วย

หน่วยที่ 1: แนวคิดการจัดการเรียนรู้สำหรับผู้ใหญ่สำหรับศตวรรษที่ 21 (9 ชั่วโมง)

หน่วยที่ 2: การวัดและประเมินผลที่มุ่งสู่ผลลัพธ์การเรียนรู้ในคลินิกสำหรับสำหรับผู้เข้าฝึกอบรม  
สาขาการพยาบาลเฉพาะทาง (9.5 ชั่วโมง)

หน่วยที่ 3: กลยุทธ์การจัดการเรียนการสอนในคลินิกสำหรับสำหรับผู้เข้าฝึกอบรมสาขาการ  
พยาบาลเฉพาะทาง (26.5 ชั่วโมง)

### 9.2 ภาคปฏิบัติ 1 หน่วยกิต (60 ชั่วโมง) ประกอบด้วย

หน่วยที่ 4: ฝึกปฏิบัติการสอนในคลินิกสาขาการพยาบาลเฉพาะทาง 1 หน่วยกิต (60 ชั่วโมง)

10. ผู้รับผิดชอบโครงการ อาจารย์นิชูไรดา นิมุ, อาจารย์ศาริณา สุขสมบูรณ์ และอาจารย์ซารินี มาขอ

## 11. กำหนดการดำเนินการ

วัน/เดือน/ปี	หัวข้อการฝึกอบรม	วิทยากร
วันที่ 25 มีนาคม 2569		
08.30-09.00 น.	ลงทะเบียนและปฐมนิเทศหลักสูตร	ผศ.ดร.รอฮานี เจาะอาแซ
หน่วยที่ 1: แนวคิดการจัดการเรียนรู้สำหรับผู้ใหญ่สำหรับศตวรรษที่ 21		
09.00-12.00 น.	· Outcome based education and study design, assessment of learning achievement for OBE	รศ.ดร.วันดี สุทธิรังษี
	Workshop for course design: Learning approach and assessment for OBE	
12.00-13.00 น.	พักเที่ยง	
13.00-16.00 น.	· Development of innovative and	ผศ.ดร.รอฮานี เจาะอาแซ
	· disruptive skills 21st Century skills for nurses	
	· Workshop: “21st Century skills for nurses”	
	Group 1: Development of cognitive skills	
	Group 2: Development of ethical skills	
Group 3: Development of communication skills		
วันที่ 26 มีนาคม 2569		
08.30-09.00 น.	ลงทะเบียน	
09.00-10.30 น.	หน่วยที่ 1.7: บรรยายเชิงปฏิบัติการ: การใช้เทคโนโลยีสารสนเทศเพื่อสนับสนุนการเรียนรู้ตลอดชีวิตและการพัฒนาความรู้ทางเทคโนโลยี (digital literacy)	อ.ศาริณา สุขสมบูรณ์
10.30-12.00 น.	Development of trans-cultural skill for nursing students	อ.นันทิยา ไชยนิ่ง
12.00-13.00 น.	พักเที่ยง	
13.00-16.30 น.	Development of trans-cultural skill for nursing students: A model of practice Workshop	ผศ.ดร.รอฮานี เจาะอาแซ อ.นันทิยา ไชยนิ่ง
	Group 1: Non stereotyping skills	
	Group 2: Trans-formative learning	
	Group 3: Transcultural knowledge	
	Group 4: Culture shock and adaptation	
	Group 5: Trans-cultural environment	

วัน/เดือน/ปี	หัวข้อการฝึกอบรม	วิทยากร
วันที่ 27 มีนาคม 2569		
หน่วยที่ 2 กลยุทธ์การจัดการเรียนการสอนในคลินิกสำหรับผู้เข้าฝึกอบรมสาขาการพยาบาลเฉพาะทาง (26.5 ชั่วโมง) 24hr		
08.30-09.00 น.	ลงทะเบียน	
09.00-12.00 น.	อบรมเชิงปฏิบัติการหัวข้อ	ดร.อุบล วรรณกิจ
	- Reflective learning from clinical practice	
	- Concepts of reflection and feedback	
	Workshop: practicum of reflection and feedback	
12.00-13.00 น.	พักเที่ยง	
13.00-16.00 น.	การเขียนแผนการสอน Workshop การเขียนแผนการสอน	ดร.อุบล วรรณกิจ/ ผศ.มนัสมีน เจาะโนะ
วันที่ 28 มีนาคม 2569		
08.30-09.00 น.	ลงทะเบียน	
09.00-12.00 น.	อบรมเชิงปฏิบัติการ	ผศ.เจ้ายารีเหาะ เจาะโตะ ดร.อุบล วรรณกิจ อ.สุไศดาร์ แวตะ อ.มนัสมีน เจาะโนะ
	Practicum of micro-teaching	
	Consultation for clinical teaching supervision แบ่งกลุ่ม 8 กลุ่ม สำหรับ Present clinical teaching practice	
12.00-13.00 น.	พักเที่ยง	
13.00-16.00 น.	Present clinical teaching practice <b>กลุ่มที่ 1-8</b>	อ.รอฮานี เจาะอาแซ อ.สารินี สาวัน ดร.จิตรลดา พิริยศาสน์
วันที่ 29 มีนาคม 2569		
08.30-09.00 น.	ลงทะเบียน	
09.00-12.00 น.	Development of inspiration: coaching techniques	ดร.จิตรลดา พิริยศาสน์
	Workshop: practicum of coaching	
12.00-13.00 น.	พักเที่ยง	
13.00-15.00 น.	- แลกเปลี่ยนประสบการณ์ครูพี่เลี้ยงที่เป็น preceptor	ดร.จิตรลดา พิริยศาสน์
	- Reflective learning and course evaluation	

วัน/เดือน/ปี	หัวข้อการฝึกอบรม	วิทยากร
<b>วันที่ 31 มีนาคม 2569</b>		
08.30-09.00 น.	ลงทะเบียน	
09.00-10.00 น.	หน่วยที่ 3.3: บรรยายเชิงปฏิบัติการ: กลวิธีการจัดการเรียนการสอนในคลินิก	ผศ.ดร.รอรานี เจอะอาแซ
	- Mental health support skill	
10.00-12.00 น.	หน่วยที่ 3.1: บรรยายเชิงปฏิบัติการ: กลวิธีการจัดการเรียนการสอนในคลินิก	ผศ.เจ๊ะยารีเยาะ เจ๊ะโซ๊ะ
	-การสอนข้างเตียง (bedside teaching)	
	-เทคนิคการตั้งคำถามและสะท้อนคิดเพื่อสร้างการเรียนรู้	
12.00-13.00 น.	พักเที่ยง	
13.00-15.00 น.	หน่วยที่ 3.2: บรรยายเชิงปฏิบัติการ: กลวิธีการจัดการเรียนการสอนในคลินิก	ดร.อุบล วรรณกิจ
	-การประชุมปรึกษาทางคลินิก (clinical conference)	
<b>วันที่ 1 เมษายน 2569</b>		
<b>หน่วยที่ 3: การวัดและประเมินผลที่มุ่งสู่ผลลัพธ์การเรียนรู้ในคลินิกสำหรับผู้เข้าฝึกอบรมสาขาการพยาบาลเฉพาะทาง</b>		
08.30-09.00 น.	ลงทะเบียน	
09.00-10.00 น.	หน่วยที่ 3.1: หลักการวัดและประเมินผลที่มุ่งสู่ผลลัพธ์การเรียนรู้	อ.สุไฮดาร์ แวเตะ
10.00-12.00 น.	หน่วยที่ 3.2: บรรยายเชิงปฏิบัติการ: หลักการวัดและประเมินผล การสำหรับผู้เข้าฝึกอบรมสาขาการพยาบาลเฉพาะทาง	อ.สุไฮดาร์ แวเตะ
	-Cognitive domain	
	-Affective domain	
	-Psychomotor domain	
	-การใช้แบบประเมินต่างๆ ที่เกี่ยวข้อง (rubrics)	
12.00-13.00 น.	พักเที่ยง	
13.00-15.00 น.	หน่วยที่ 3.3: หลักสูตรเฉพาะทางเวชปฏิบัติทั่วไป -วัตถุประสงค์ของหลักสูตร -ผลลัพธ์การเรียนรู้ สมรรถนะ -โครงสร้างของหลักสูตร	อ.นิซูไรดา นิมุ

วัน/เดือน/ปี	หัวข้อการฝึกอบรม	วิทยากร
	หน่วยที่ 3.4: หลักการวัดและประเมินผลการเรียนรู้ในคลินิก สำหรับผู้เข้าฝึกอบรมสาขาการพยาบาลเฉพาะทาง สาขาการพยาบาลเวชปฏิบัติทั่วไป (การรักษาโรคเบื้องต้น)	
15.00-16.00 น.	หน่วยที่ 3.5: บรรยายเชิงปฏิบัติการ: หลักการวัดและประเมินผลการเรียนรู้ในคลินิก สำหรับผู้เข้าฝึกอบรมสาขาการพยาบาลเฉพาะทาง สาขาการพยาบาลเวชปฏิบัติทั่วไป (การรักษาโรคเบื้องต้น) - การประเมินผลตามแบบประเมินต่างๆ ในหลักสูตร	อ.นิชูไรดา นิมุ
<b>วันที่ 2 เมษายน 2569</b>		
08.30-09.00 น.	ลงทะเบียน	
9.00-12.00 น.	หน่วยที่ 3.5 (ต่อ) : บรรยายเชิงปฏิบัติการ: หลักการวัดและประเมินผลการเรียนรู้ในคลินิก สำหรับผู้เข้าฝึกอบรมสาขาการพยาบาลเฉพาะทาง สาขาการพยาบาลเวชปฏิบัติทั่วไป (การรักษาโรคเบื้องต้น)	อ.นิชูไรดา นิมุ
12.00-13.00 น.	พักเที่ยง	
13.00-16.00 น.	หน่วยที่ 3.7: Workshop การเขียนแผนการสอนและแผนการนิเทศในคลินิก (รายกลุ่ม) จำนวน 1:5 คน(online)	ผศ.เจ้ยารีเย้าะ เจะโซ๊ะ อ.สุไฮดาร์ แวเตะ ดร.อุบล วรรณกิจ อ.สารินี สาวัน อ.รีนา มะโน ผศ.ฮัสณัฐ โต๊ะพา ดร.จิตรลดา พิริยศาสตร์ อ.นุรีซัน กะรียอ อ.นิชูไรดา นิมุ ผศ.ดร.วิไล อุดมพิทยาสรพร

วัน/เดือน/ปี	หัวข้อการฝึกอบรม	วิทยากร
<b>วันที่ 3 เมษายน 2569</b>		
08.30-09.00 น.	ลงทะเบียน	
09.00-16.00 น.	หน่วยที่ 3.7: Workshop การเขียนแผนการสอนและแผนการนิเทศในคลินิก (รายกลุ่ม) จำนวน 1:5 คน(online)	ผศ.เจ้ายารีเย้าะ เจะโซ๊ะ อ.สุไฮดาร์ แวเตะ ดร.อุบล วรรณกิจ อ.สารินี สาวัน อ.รีนา มะโน ผศ.ฮัสณารุ้ โต๊ะพา ดร.จิตรลดา พิริยศาสตร์ อ.นูรีซัน กะรียอ อ.นิซูไรดา นิมุ ผศ.ดร.วิไล อุดมพิทยาสรณ์
<b>วันที่ 5 เมษายน 2569</b>		
08.00-09.00 น.	ลงทะเบียน	
09.00-12.00 น.	หน่วยที่ 3.7 (ต่อ): Workshop การเขียนแผนการสอนและแผนการนิเทศในคลินิก (รายกลุ่ม)จำนวน 1:5 คน(onsite)	ผศ.เจ้ายารีเย้าะ เจะโซ๊ะ อ.สุไฮดาร์ แวเตะ ดร.อุบล วรรณกิจ อ.สารินี สาวัน อ.รีนา มะโน ผศ.ฮัสณารุ้ โต๊ะพา ดร.จิตรลดา พิริยศาสตร์ อ.นูรีซัน กะรียอ อ.นิซูไรดา นิมุ ผศ.ดร.วิไล อุดมพิทยาสรณ์
12.00-13.00 น.	พักเที่ยง	
13.00-16.00 น.	หน่วยที่ 3.7 (ต่อ): นำเสนอและอภิปราย: แผนการจัดการเรียนการสอนในคลินิก (รายกลุ่ม)จำนวน 1:5 คน(onsite)	อ.รีนา มะโน ผศ.ฮัสณารุ้ โต๊ะพา ดร.จิตรลดา พิริยศาสตร์ อ.นูรีซัน กะรียอ อ.นิซูไรดา นิมุ ผศ.ดร.วิไล อุดมพิทยาสรณ์
<b>วันที่ 6 - 13 เมษายน 2569</b>		
<b>หน่วยที่ 4: ฝึกปฏิบัติการสอนในคลินิกสาขาการพยาบาลเฉพาะทาง 1 หน่วยกิต</b>		
08.00 –17.00 น.	หน่วยที่ 3: ฝึกปฏิบัติการสอนในคลินิกสำหรับผู้เข้าอบรมสาขาการพยาบาลเฉพาะทาง - รับประทาน ที่คณะพยาบาลบาล	ผศ.เจ้ายารีเย้าะ เจะโซ๊ะ อ.สุไฮดาร์ แวเตะ ดร.อุบล วรรณกิจ อ.สารินี สาวัน อ.รีนา มะโน

วัน/เดือน/ปี	หัวข้อการฝึกอบรม	วิทยากร
		อ.นิชูไรดา นิมุ ดร.จิตรลดา พิริยศาสน์ ผศ.ธันนารัฐ โต๊ะพา อ.อัศลี สนิทสกุล อ.นันทิยา ไชยนิ่ง ผศ.ดร.วิไล อุดมพิทยาสรณ์

หมายเหตุ : กำหนดการอาจมีการเปลี่ยนแปลงตามความเหมาะสม

## 12. งบประมาณ

- แหล่งงบประมาณ: งบประมาณเงินรายได้คณะพยาบาลศาสตร์ วิทยาเขตปัตตานี ปีงบประมาณ พ.ศ.2569  
จำนวน 60,000 บาท (หกหมื่นบาทถ้วน)

- โครงการฝึกอบรมระยะสั้นหลักสูตรการสอนภาคปฏิบัติสาขาการพยาบาลเฉพาะทาง ที่เก็บค่าลงทะเบียน  
เสนอขออนุมัติไปยังมหาวิทยาลัย ส่วนโครงการฝึกอบรมระยะสั้นหลักสูตรการสอนภาคปฏิบัติสาขาการพยาบาล  
เฉพาะทาง ที่ใช้เงินรายได้ของคณะพยาบาลศาสตร์ วิทยาเขตปัตตานี เสนออนุมัติผ่านคณบดี

ที่	รายการค่าใช้จ่าย	งบประมาณ			รวม
		ค่าตอบแทน	ค่าใช้สอย	ค่าวัสดุ	
1	ค่าตอบแทนวิทยากรภายใน ภาคทฤษฎี จำนวน 31 ชั่วโมงๆละ 300 บาท	9,300			9,300
2	ค่าตอบแทนวิทยากรกลุ่ม จำนวน 10 คนๆละ 15 ชั่วโมงๆละ 150 บาท	22,500			22,500
3	ค่าตอบแทนอาจารย์นิเทศ ณ แหล่งฝึกปฏิบัติการ จำนวน 11 คนๆละ 8 วันๆละ 150 บาท	13,200			13,200
4	ค่าตอบแทนปฏิบัติงานนอกเวลาเจ้าหน้าที่ จำนวน 8 วันๆละ 420 บาท x 2 คน	6,720			6,720
5	ค่าตอบแทนนักศึกษาช่วยงาน จำนวน 10 วันๆละ 2 คนๆ ละ 300 บาท	6,000			6,000
6	ค่าอาหารว่างและเครื่องดื่ม จำนวน 50 คนๆละ35 บาท 1 มื้อ		1,750		1,750
7	ค่าวัสดุในการจัดโครงการ			530	530
รวมค่าใช้จ่าย		57,720	1,750	530	60,000

\* หมายเหตุ: ค่าใช้จ่ายสามารถถัวเฉลี่ยได้ทุกรายการ

ลงชื่อ..........หัวหน้าโครงการ

(อาจารย์นิชูไรดา นิม)

วันที่.....13 มี.ค.68.....

ลงชื่อ..........เลขานุการโครงการ

(นายชูริยา มะแซ)

วันที่..... 13 มี.ค.68.....